ПРИЛОЖЕНИЕ
к Указу Губернатора
Нижегородской области
от 16 октября 2024 г. № 196

«УТВЕРЖДЕНА
Указом Губернатора
Нижегородской области
от 15 января 2018 г. № 6

Структура исполнительных органов Нижегородской области

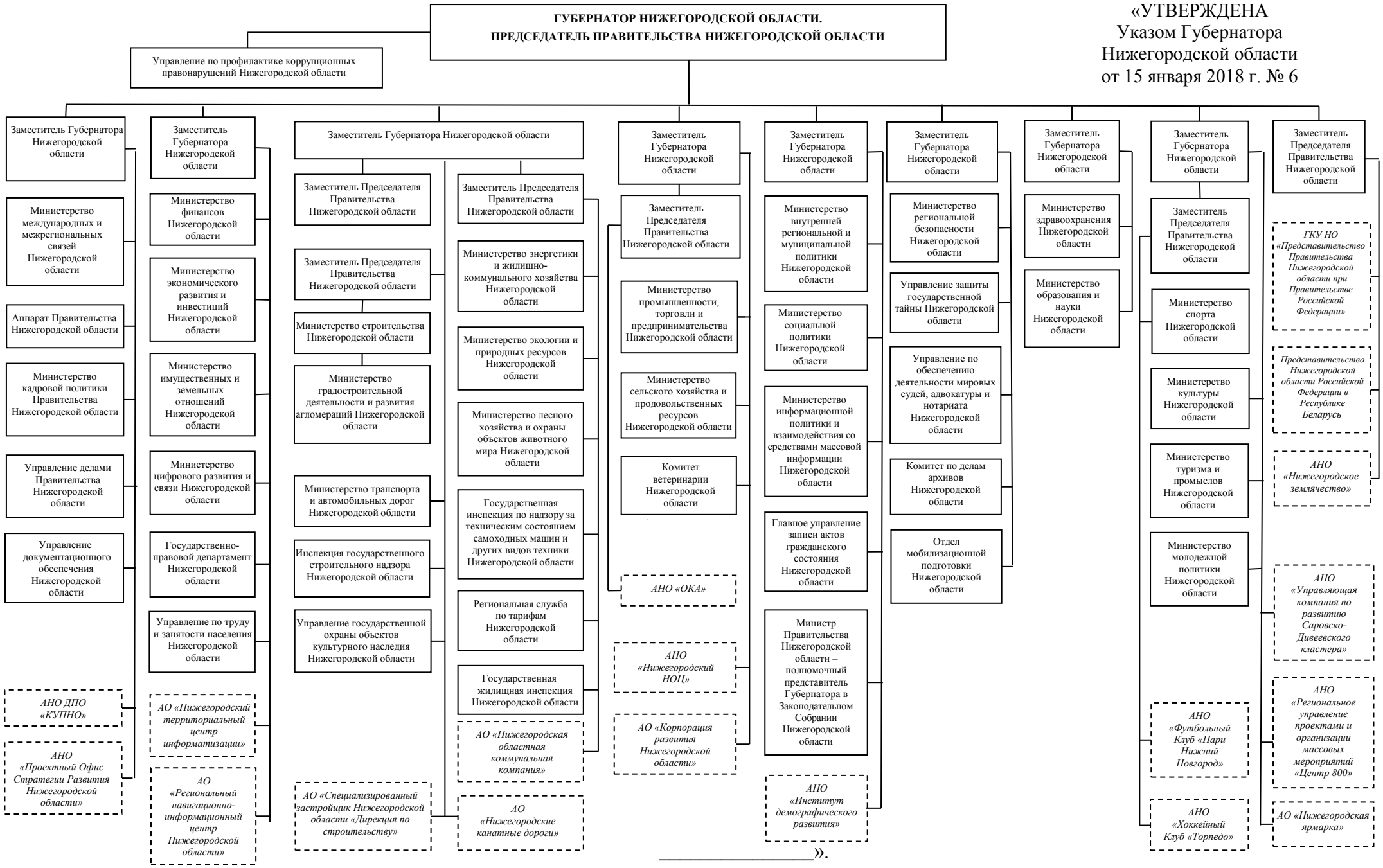

».