ПРИЛОЖЕНИЕ
к Указу Губернатора
Нижегородской области
от 9 июня 2026 г. № 159

«УТВЕРЖДЕНА
Указом Губернатора
Нижегородской области
от 15 января 2018 г. № 6

Структура исполнительных органов Нижегородской области

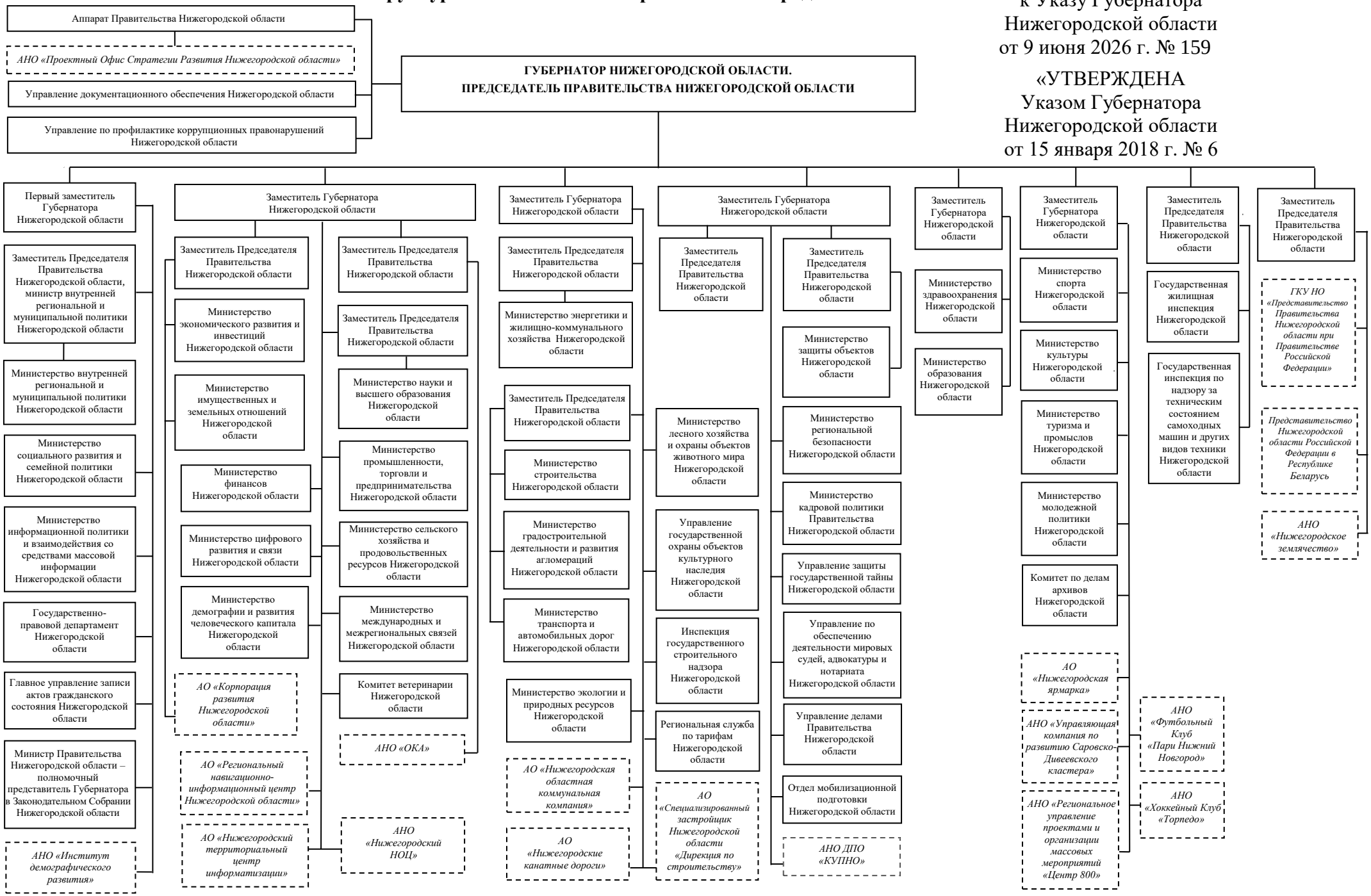

_____».