



Правительство Нижегородской области

ПОСТАНОВЛЕНИЕ

27.05.2026

№ 227

Об особо охраняемой природной территории регионального значения «Памятник природы «Парк с. Таможниково», расположенной в Дальнеконстантиновском муниципальном округе Нижегородской области

В соответствии с Земельным кодексом Российской Федерации, федеральными законами от 14 марта 1995 г. № 33-ФЗ «Об особо охраняемых природных территориях», от 10 января 2002 г. № 7-ФЗ «Об охране окружающей среды», Законом Нижегородской области от 8 августа 2008 г. № 98-З «Об особо охраняемых природных территориях в Нижегородской области» Правительство Нижегородской области **п о с т а н о в л я е т:**

1. Изменить режим особой охраны особо охраняемой природной территории регионального значения «Памятник природы «Парк с. Таможниково», расположенной в Дальнеконстантиновском муниципальном округе Нижегородской области, в связи с изменением его значения.

2. Установить границы особо охраняемой природной территории регионального значения «Памятник природы «Парк с. Таможниково», расположенной в Дальнеконстантиновском муниципальном округе Нижегородской области, согласно приложению 1 к настоящему постановлению.

3. Утвердить Положение об особо охраняемой природной территории регионального значения «Памятник природы «Парк с. Таможниково», расположенной в Дальнеконстантиновском

муниципальном округе Нижегородской области, согласно приложению 2 к настоящему постановлению.

4. Контроль за исполнением настоящего постановления возложить на заместителя Губернатора Нижегородской области Морозова С.Э.

5. Настоящее постановление вступает в силу по истечении десяти дней после дня его официального опубликования.

Губернатор

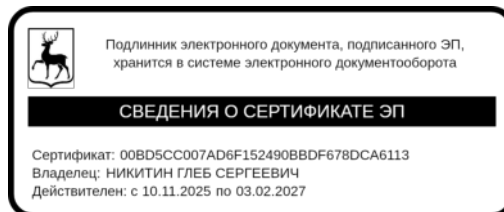

Г.С.НИКИТИН

ПРИЛОЖЕНИЕ 1

к постановлению Правительства
Нижегородской области
от 27.05.2026 № 227

Границы особо охраняемой природной территории регионального значения «Памятник природы «Парк с. Таможниково», расположенной в Дальнеконстантиновском муниципальном округе Нижегородской области

1. Местоположение особо охраняемой природной территории регионального значения «Парк с. Таможниково»

Сведения об объекте		
№ п/п	Характеристики объекта	Описание характеристик
1	2	3
1	Местоположение объекта	Нижегородская область, Дальнеконстантиновский муниципальный округ, от р.п. Дальнее Константиново на северо-восток 17 км, на юго-западной окраине с. Таможниково
2	Площадь объекта +/- величина погрешности определения площади (P +/- Дельта P)	4,7 га, в том числе на землях сельскохозяйственного назначения – 2,8 га, на землях населенных пунктов – 1,9 га
3	Иные характеристики объекта	расположен на землях населенных пунктов, землях сельскохозяйственного назначения, входящих в состав кадастровых кварталов 52:32:1400004, 52:32:1400006

2. Перечень координат характерных точек границ особо охраняемой природной территории регионального значения «Памятник природы «Парк с. Таможниково»

Сведения о местоположении границ памятника природы					
1. Система координат: МСК-52					
2. Сведения о характерных точках границ объекта:					
Обозначение характерных точек границ	Координаты		Метод определения координат характерной точки	Средняя квадратичная погрешность положения характерной точки (Mt), м	Описание обозначения точки на местности (при наличии)
	X	Y			
1	2	3	4	5	6
-	-	-	-	-	-
3. Сведения о характерных точках части (частей) границы объекта					
1	468042,79	2238413,99	Картометрический	2,5	-
2	467998,73	2238401,68	Картометрический	2,5	-
3	467969,76	2238400,54	Картометрический	2,5	-
4	467934,49	2238401,55	Картометрический	2,5	-
5	467910,51	2238416,81	Картометрический	2,5	-
6	467870,92	2238415,47	Картометрический	2,5	-
7	467845,88	2238399,55	Картометрический	2,5	-
8	467841,95	2238369,90	Картометрический	2,5	-
9	467863,46	2238294,97	Картометрический	2,5	-
10	467912,44	2238285,71	Картометрический	2,5	-
11	467919,21	2238284,72	Картометрический	2,5	-
12	467927,22	2238287,76	Картометрический	2,5	-
13	467939,99	2238295,08	Картометрический	2,5	-
14	467955,50	2238305,67	Картометрический	2,5	-
15	467973,46	2238309,71	Картометрический	2,5	-
16	468000,01	2238317,31	Картометрический	2,5	-
17	468027,51	2238328,22	Картометрический	2,5	-
18	468076,93	2238313,78	Картометрический	2,5	-
19	468101,99	2238316,11	Картометрический	2,5	-
20	468161,62	2238295,80	Картометрический	2,5	-
21	468203,31	2238288,50	Картометрический	2,5	-
22	468244,90	2238294,76	Картометрический	2,5	-
23	468254,68	2238296,30	Картометрический	2,5	-
24	468266,46	2238294,82	Картометрический	2,5	-
25	468274,61	2238295,59	Картометрический	2,5	-
26	468288,14	2238296,13	Картометрический	2,5	-
27	468305,18	2238298,19	Картометрический	2,5	-
28	468314,21	2238298,21	Картометрический	2,5	-
29	468329,00	2238296,49	Картометрический	2,5	-

30	468341,30	2238289,49	Картометрический	2,5	-
31	468352,35	2238283,74	Картометрический	2,5	-
32	468361,89	2238276,74	Картометрический	2,5	-
33	468365,92	2238270,97	Картометрический	2,5	-
34	468376,45	2238269,24	Картометрический	2,5	-
35	468384,47	2238271,02	Картометрический	2,5	-
36	468390,48	2238289,59	Картометрический	2,5	-
37	468384,95	2238294,35	Картометрический	2,5	-
38	468379,17	2238301,62	Картометрический	2,5	-
39	468376,89	2238308,65	Картометрический	2,5	-
40	468370,10	2238315,66	Картометрический	2,5	-
41	468361,31	2238322,67	Картометрический	2,5	-
42	468352,52	2238328,68	Картометрический	2,5	-
43	468346,25	2238332,18	Картометрический	2,5	-
44	468342,48	2238332,92	Картометрический	2,5	-
45	468336,71	2238336,43	Картометрический	2,5	-
46	468333,68	2238343,70	Картометрический	2,5	-
47	468333,67	2238347,47	Картометрический	2,5	-
48	468330,39	2238355,75	Картометрический	2,5	-
49	468328,87	2238361,27	Картометрический	2,5	-
50	468330,36	2238366,55	Картометрический	2,5	-
51	468328,08	2238373,97	Картометрический	2,5	-
52	468320,53	2238386,32	Картометрический	2,5	-
53	468314,53	2238393,65	Картометрический	2,5	-
54	468308,37	2238398,98	Картометрический	2,5	-
55	468306,44	2238399,24	Картометрический	2,5	-
56	468299,47	2238400,12	Картометрический	2,5	-
57	468297,49	2238400,39	Картометрический	2,5	-
58	468289,62	2238401,61	Картометрический	2,5	-
59	468283,65	2238402,46	Картометрический	2,5	-
60	468275,76	2238403,62	Картометрический	2,5	-
61	468270,02	2238404,47	Картометрический	2,5	-
62	468267,63	2238404,82	Картометрический	2,5	-
63	468259,87	2238406,03	Картометрический	2,5	-
64	468257,95	2238406,17	Картометрический	2,5	-
65	468251,45	2238406,90	Картометрический	2,5	-
66	468244,07	2238407,76	Картометрический	2,5	-
67	468236,03	2238408,67	Картометрический	2,5	-
68	468230,38	2238391,93	Картометрический	2,5	-
69	468227,19	2238381,63	Картометрический	2,5	-
70	468221,70	2238372,07	Картометрический	2,5	-
71	468216,71	2238363,27	Картометрический	2,5	-
72	468209,69	2238362,24	Картометрический	2,5	-
73	468199,43	2238356,94	Картометрический	2,5	-
74	468183,40	2238353,63	Картометрический	2,5	-
75	468175,37	2238356,63	Картометрический	2,5	-
76	468169,11	2238354,35	Картометрический	2,5	-

77	468134,96	2238361,42	Картометрический	2,5	-
78	468123,90	2238374,45	Картометрический	2,5	-
79	468119,36	2238385,74	Картометрический	2,5	-
80	468115,81	2238398,04	Картометрический	2,5	-
81	468103,50	2238408,56	Картометрический	2,5	-
82	468081,36	2238414,48	Картометрический	2,5	-
83	468065,16	2238413,66	Картометрический	2,5	-
1	468042,79	2238413,99	Картометрический	2,5	-

3. Графическое описание границ особо охраняемой природной территории регионального значения «Парк с. Таможниково»

СХЕМА ГРАНИЦ ПАМЯТНИКА ПРИРОДЫ РЕГИОНАЛЬНОГО ЗНАЧЕНИЯ "ПАРК С. ТАМОЖНИКОВО"

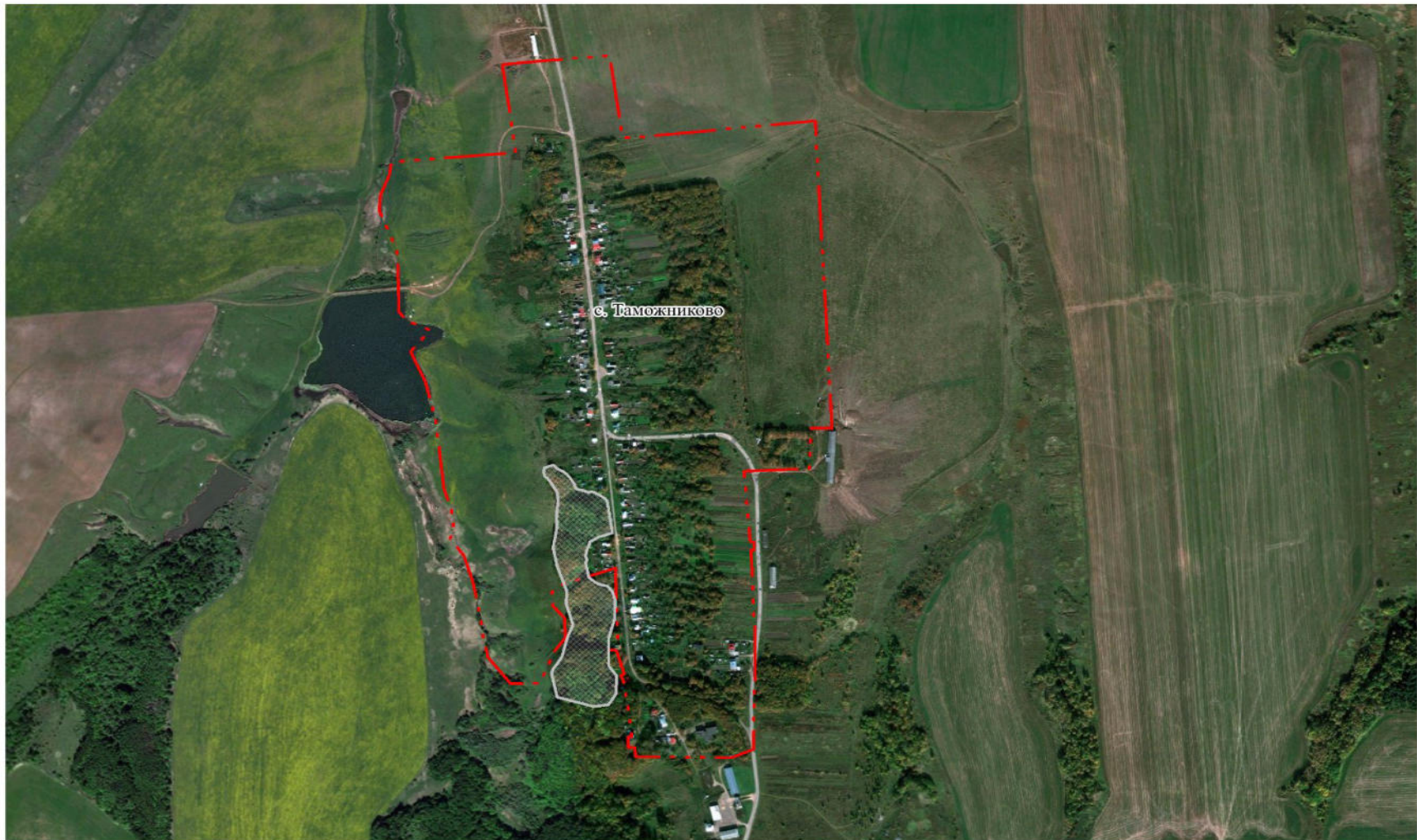

Масштаб 1:12000

Условные обозначения:

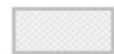

- граница памятника природы регионального значения "Парк с. Таможниково"



- граница населенного пункта

**СХЕМА ГРАНИЦ ПАМЯТНИКА ПРИРОДЫ РЕГИОНАЛЬНОГО ЗНАЧЕНИЯ "ПАРК С. ТАМОЖНИКОВО"
С УКАЗАНИЕМ ПОВОРОТНЫХ ТОЧЕК**



Масштаб 1:3000

Условные обозначения:

 - граница памятника природы регионального значения "Парк с. Таможниково"

 1 - характерная точка границы памятника природы регионального значения "Парк с. Таможниково"

ПРИЛОЖЕНИЕ 2

к постановлению Правительства
Нижегородской области
от 27.05.2026 № 227

ПОЛОЖЕНИЕ

об особо охраняемой природной территории регионального значения «Памятник природы «Парк с. Таможниково», расположенной в Дальнеконстантиновском муниципальном округе Нижегородской области

1. Общие положения

1.1. Положение об особо охраняемой природной территории регионального значения «Памятник природы «Парк с. Таможниково», расположенной в Дальнеконстантиновском муниципальном округе Нижегородской области (далее – Положение), разработано в соответствии с Земельным кодексом Российской Федерации, Градостроительным кодексом Российской Федерации, федеральными законами от 14 марта 1995 г. № 33-ФЗ «Об особо охраняемых природных территориях», от 10 января 2002 г. № 7-ФЗ «Об охране окружающей среды», Законом Нижегородской области от 8 августа 2008 г. № 98-З «Об особо охраняемых природных территориях в Нижегородской области».

1.2. Памятник природы «Парк с. Таможниково» - особо охраняемая природная территория регионального значения (далее также – ООПТ, памятник природы), образованная с целью сохранения и восстановления природных комплексов, биологического разнообразия и отдельных видов растений и животных, минимизации негативного воздействия на окружающую среду при осуществлении рекреационной деятельности.

1.3. Памятник природы объявлен решением исполнительного комитета Горьковского областного Совета народных депутатов от 14 февраля 1984 г. № 56 «Об отнесении природных объектов к государственным памятникам природы местного значения».

1.4. Значение памятника природы:

А. Региональное.

Б. 1. Историческое.

2. Рекреационное.

3. Почвозащитное (противоэрозионное).

1.5. Памятник природы взят на учет в министерстве экологии и природных ресурсов Нижегородской области.

1.6. Паспорт составлен государственным бюджетным учреждением Нижегородской области «Экология региона».

2. Описание памятника природы

Памятник природы представляет собой старинный усадебный парк, расположенный на юго-западной окраине села Таможниково. Основу парка составляют лиственные породы деревьев, в частности насаждения клена остролистного возрастом 50–60 лет.

На месте парковых насаждений сформировался массив с участками кленового и кленово-ясеневое леса с проективным покрытием древесного яруса 60-80%. Клен и липа составляют также и второй ярус древостоя. Почти по всей площади парка клен активно возобновляется семенным путем.

Кустарниковый ярус довольно разрежен и составлен видами: бересклет бородавчатый, вяз гладкий, жимолость обыкновенная, калина обыкновенная, лещина обыкновенная, рябина обыкновенная, черемуха обыкновенная, ежевика, малина, смородина черная.

Травостой типичен для широколиственных лесов, представлен неморальнолесным широколиственным проективное покрытие его колеблется от 10% до 70%. Основными доминантами являются ветреница лютиковая, осока волосистая, сныть обыкновенная, пролесник многолетний, также присутствуют сообщества крапивы двудомной, чистотела большого. Травостой также представлен вероникой дубравной, гравилатом городским, дудником лесным, земляникой мускусной, колокольчиком широколистным, копытнем европейским, купеной широколиственной, ландышем майским, лютиком кашубским, малиной обыкновенной, медуницей неясной, хмелем обыкновенным, чесночницей черешчатой, чистяком весенним, ясноткой крапчатой. По опушке вдоль придомовых территорий произрастает вейник наземный, герань луговая, золотарник канадский, козлятник восточный, лопух большой, мятлик луговой, одуванчик лекарственный, окопник кавказский, подорожник большой, полынь обыкновенная, первоцвет весенний, пустырник пятилопастный, свербига восточная.

Орнитофауна памятника природы представлена видами, характерными для лесных и сельских ландшафтов. На территории парка гнездятся мухоловка-пеструшка, большая синица, лазоревка, садовая горихвостка, белая трясогузка, зарянка, черный стриж.

Парк служит местом отдыха. Располагаясь на склоне небольшой реки, выполняет противоэрозионную функцию.

3. Режимы охраны и использования памятника природы

На территории памятника природы устанавливаются режимы охраны и использования, запрещающие или допускающие проведение тех или иных мероприятий, необходимых для сохранения памятника природы.

На территории памятника природы запрещается:

- приватизация и продажа земель;
- предоставление земельных участков для садоводства и огородничества;
- передача земель другим юридическим и физическим лицам с изменением установленного режима использования;
- строительство зданий, строений, сооружений, линейных объектов;
- рубка и повреждение деревьев и кустарников, за исключением рубок ухода, рубок аварийных деревьев, а также рубок насаждений, необходимых для соблюдения строительных норм при регламентном обслуживании, ремонте и реконструкции существующих линейных объектов;
- разведка и добыча полезных ископаемых, взрывные работы;
- размещение объектов хранения, захоронения отходов, загрязнение и захламливание земель;
- разведение костров и поджигание травы;
- проезд и стоянка транспортных средств вне дорог;
- прогон, выпас скота;
- сбор и заготовка растений;
- любые иные виды хозяйственной деятельности, рекреационного и другого природопользования, влекущие за собой нарушение или препятствующие сохранности памятника природы.

На территории памятника природы разрешается:

- реконструкция существующих линейных объектов с согласованием планируемых мероприятий с уполномоченным исполнительным органом Нижегородской области в области организации, охраны и использования особо охраняемых природных территорий, а в случаях, предусмотренных федеральным законодательством, при наличии положительного заключения государственной экологической экспертизы;
- проведение мероприятий, направленных на обеспечение функционирования и ремонт существующих линейных объектов по

согласованию с уполномоченным исполнительным органом Нижегородской области в области организации, охраны и использования особо охраняемых природных территорий;

– благоустройство территории памятника природы, включая установку малых архитектурных форм, размещение туалетов по согласованию с уполномоченным исполнительным органом Нижегородской области в области организации, охраны и использования особо охраняемых природных территорий, а в случаях, предусмотренных федеральным законодательством, при наличии положительного заключения государственной экологической экспертизы;

– посадка деревьев и кустарников, озеленение территории без нарушения видового (породного) состава древесно-кустарниковой растительности и по согласованию с уполномоченным исполнительным органом Нижегородской области в области организации, охраны и использования особо охраняемых природных территорий;

– рубка аварийных деревьев, рубки ухода, уборка сухостоя по согласованию с уполномоченным исполнительным органом Нижегородской области в области организации, охраны и использования особо охраняемых природных территорий;

– скашивание травянистой растительности;

– отдых населения, проведение экскурсий;

– установка аншлагов, информационных знаков.

Кроме установленных требований режимов охраны ООПТ в отношении памятника природы должны соблюдаться требования, установленные федеральными законами, иными нормативными правовыми актами Российской Федерации и Нижегородской области.

4. Основные и вспомогательные виды разрешенного использования земельных участков, расположенных в границах памятника природы

Виды разрешенного использования земельных участков, расположенных в границах памятника природы, устанавливаются в соответствии с классификатором видов разрешенного использования земельных участков, утвержденным приказом Федеральной службы государственной регистрации, кадастра и картографии от 10 ноября 2020 г. № П/0412.

Основные виды разрешенного использования земельных участков:

– деятельность по особой охране и изучению природы (код 9.0);

– охрана природных территорий (код 9.1).

Вспомогательные виды разрешенного использования земельных участков:

– благоустройство территории (код 12.0.2).

Виды разрешенного использования действуют с учетом режима охраны ООПТ.

5. Ответственность лиц

Лица, виновные в нарушении установленного режима или иных правил охраны и использования окружающей природной среды и природных ресурсов на территории памятника природы, несут ответственность, предусмотренную законодательством Российской Федерации и Нижегородской области.

6. Организация охраны памятника природы

Администрация Дальнеконстантиновского муниципального округа (адрес: 606310, р.п. Дальнее Константиново, ул. Советская, д. 99, тел. +7 (83168) 5-18-48) осуществляет предусмотренные законодательством полномочия органов местного самоуправления в отношении зеленых насаждений.

Региональный государственный контроль (надзор) в области охраны и использования особо охраняемых природных территорий в отношении памятника природы осуществляет государственное бюджетное учреждение Нижегородской области «Экология региона» (адрес: 603109, г. Нижний Новгород, ул. Ильинская, 51, тел. (831) 433-94-10).
